

de Robert Christophe
13 ter rue du Maquis de Payolle
65000 Tarbes
☎ : 06.28.64.06.95
✉ : derobert.christophe@free.fr
62 ans, 2 enfants.

Dessinateur Projeteur Constructeur maisons bois

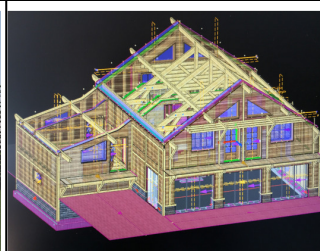

Projet personnel>

❖ **Compétences**

➤ Aptitudes bureau d'étude :

- Conception d'avants projets à partir des documents contractuels,
- Devis quantitatifs et estimatifs,
- Permis de construire et plans d'exécution,
- Débit des pièces nécessaires à la construction d'une maison à ossature bois,
- Réalisation des études techniques dans le respect des normes et des réglementations,
- Opérationnel sur les coûts, les choix et les méthodes de construction.
- Elaboration des P.P.S.P (Plans de Prévention de Sécurité pour la Santé) - Niveau I
- Connaissances des matériaux et des normes de la construction bois.

➤ Aptitudes de chantier :

- Suivi de chantier avec contrôle des situations de travaux.

❖ **Informatique**

- Logiciels CAO et DAO : Autocad 2017, Archicad 19, Cadwork vers.27 et Sketchup 2016
- Bureautique : Pack MS Office et MS Project.(Diagramme Gant) Gestion de projets

❖ **Parcours professionnel**

- | | |
|--|-----------|
| - Etude et construction d'un chalet poteau poutre en ossature bois en montagne. | 2021-2023 |
| - Dessinateur projeteur : Permis de construire et plans d'exécution. | 2019 |
| - Dépôt de permis de construire de maison à ossature bois en indépendant (Archicad 19). | 2018 |
| - MDP France : Conception et métré de maisons individuelles sur (Archicad 18). | 2014-2015 |
| - KRIKORIAN : Réponse a appels d'offres et plans d'exécution de menuiseries exterieures. | 2009-2012 |
| - FORNASIER : Prise de côtes et dessin d'escaliers métallique (Hôpital Ancely à Toulouse). | 2008 |
| - UPCR : Prise de côtes et plans d'escaliers et garde-corps pour le Cancéropôle. | 2007 |
| - APF : Plans d'exécutions de menuiseries aluminium, PVC et acier . | 2005-2006 |
| - ARCHILOFT : Permis de construire d'ensembles résidentiels à Toulouse. | 2004 |
| - INTERIM : Dessin métallerie et menuiseries exterieures du bâtiment. | 2000-2003 |
| - Dessinateur béton armé projet parking Vinci place Occitane Toulouse (BEFS Ingénierie) | 2002 |
| - Dessinateur en projets VRD (Cabinet d'ingénierie Dumon à Toulouse)
Plans de réseaux d'eaux usées et pluviales ; Calcul de bassins versants | 2001 |
| - OC Résidences: Permis de construire maisons individuelles. | 1996-1997 |
| - CGEM : Métreur en menuiseries | 1988-1995 |

❖ **Formation**

1997-1999 : **Ingenieur généraliste en gestion de projet** (suivi au C.E.S.I. Midi-Pyrénées de Toulouse)
1983-1985 : **D.U.T Génie - Civil** (suivi à l'I.U.T. de Toulouse)